

11 DET. 1 - JI E J3
ESCALA — 1 : 50

09 FACHADA LATERAL
ESCALA — 1 : 75

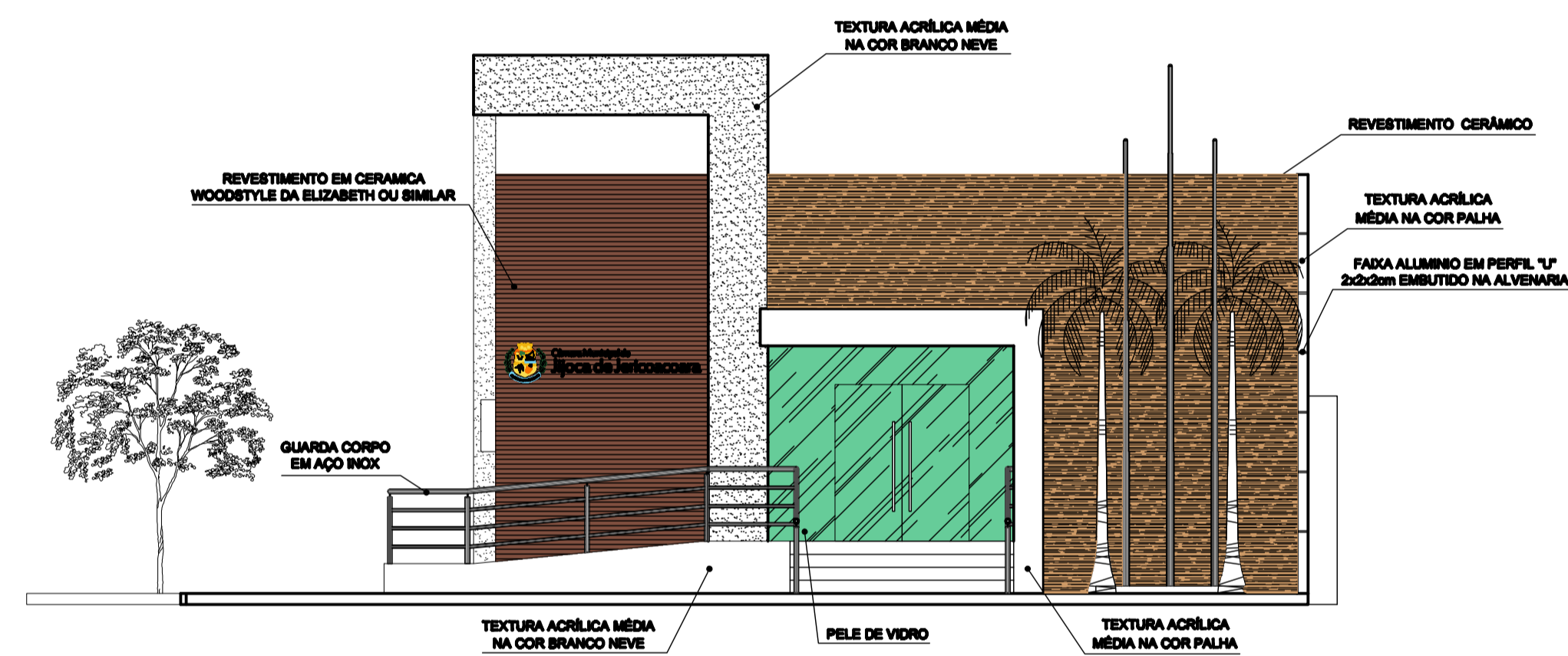

10 FACHADA PRINCIPAL
ESCALA — 1 : 75

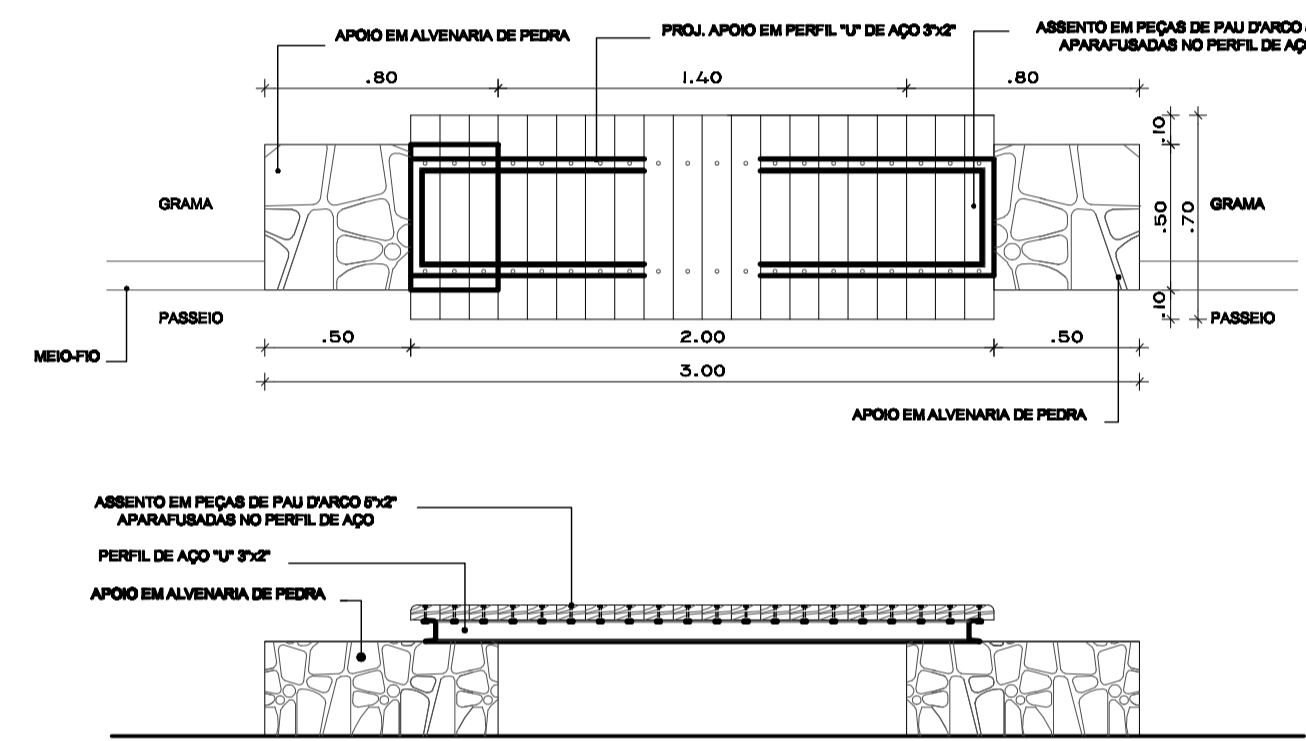

12 DET. 2 - BANCO
ESCALA — 1 : 25

13 DET. 3 - LIXEIRA
ESCALA — 1 : 25

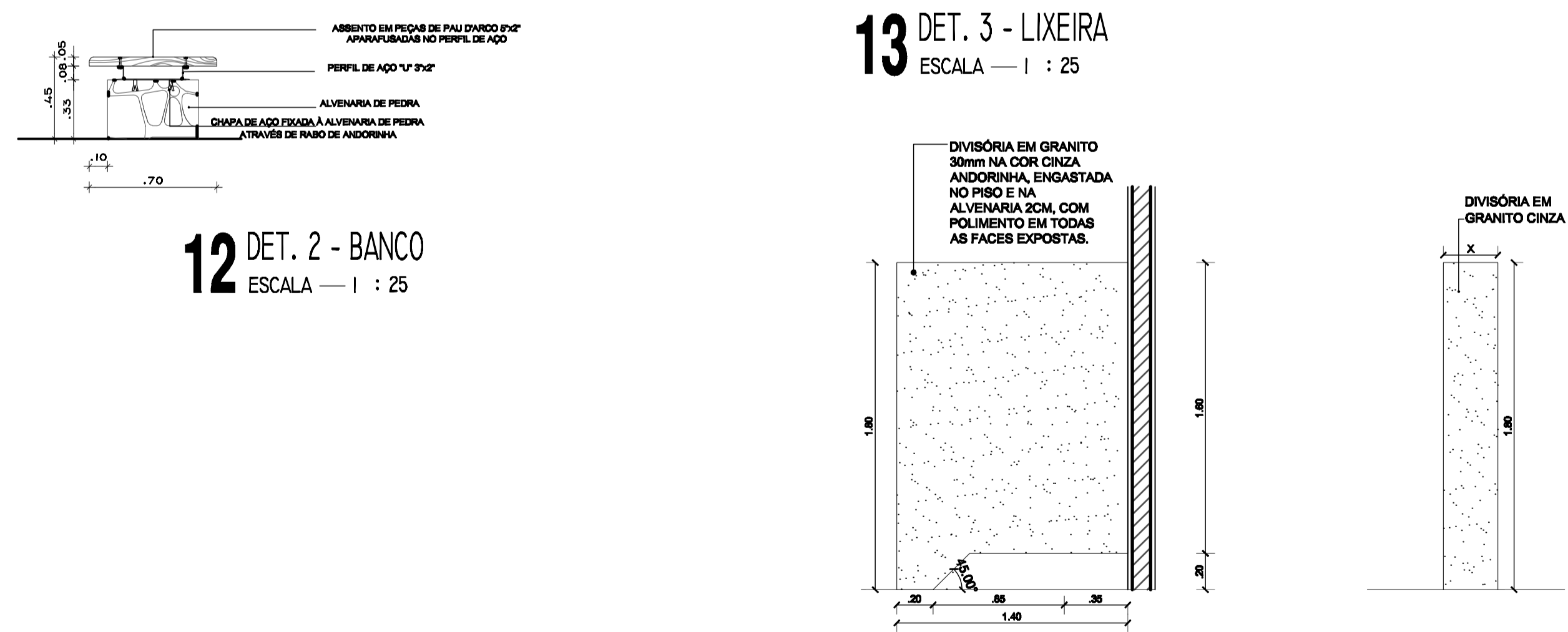

14 DET. 4 - DIVISÓRIAS WC'S
ESCALA — 1 : 25

PAGO	APROVO	I.S.S.C.	CREA	Responsável Projeto	Edson Aquino Lopes Ladeira Responsável Técnico CREA 41167 D - FPA 0803-8192-2
				Responsável Óculo	Proprietário

GEO PROSPERITY
GEOLOGIA E ENGENHARIA

PROJETO ARQUITETÔNICO

ASSUNTO: REFORMA COM AMPLIAÇÃO DA CÂMARA MUNICIPAL DE JIJOCA DE JERICOACOARA

CLIENTE: CÂMARA MUNICIPAL DE JIJOCA DE JERICOACOARA

ENDEREÇO: AVENIDA JERICOACOARA, 474 - CENTRO - JIJOCA DE JERICOACOARA - CE

CONTÉUDO:

- FACHADA LATERAL
- FACHADA PRINCIPAL
- DETALHE 1
- DETALHE 2
- DETALHE 3
- DETALHE 4

PRANCHA: 05/05
ESCALA: INDICADA
DATA: 25/08/2018

DESENHO: EDSON LOPES
CREA-CE: 41167 D

OBS: 1. OS DIREITOS AUTORAIS DESTA OBRA SÃO RESERVADOS POR LEI, SEU USO INDEVIDO É DESAUTORIZADO E ESTÁ À PENALIDADE. 2. É VETADA A REPRODUÇÃO DESTA OBRA PARA OUTRO FIM, QUE NÃO O DE EXECUÇÃO DO MESMO PELO CLIENTE. 3. QUALQUER MODIFICAÇÃO NESTE PROJETO DEVE SER COMUNICADA COM ANTERECEDÊNCIA E AUTORIZADA PELO AUTOR. 4. DECLARAMOS QUE AS METRAGENS, ÁREAS, CONFRONTANTES E SITUAÇÃO, SÃO DE INTEIRA RESPONSABILIDADE DOS PROPRIETÁRIOS.