

PREFEITURA MUNICIPAL DE JIJOCA DE JERICOACOARA

MENSAGEM EM REF. PROJETO DE LEI Nº008/2019, DE 19 DE FEVEREIRO DE 2019.

**EXCELENTÍSSIMO SENHOR PRESIDENTE DA CÂMARA MUNICIPAL,
EXCELENTÍSSIMOS SENHORES VEREADORES,**

Vimos através do presente, apresentar o presente Projeto de Lei, em **REGIME DE URGÊNCIA URGENTÍSSIMA**, que visa instituir o Hino Oficial do Município de Jijoca de Jericoacoara. Criado pelo Elson Gleides Albuquerque e desenvolvido pela Secretaria Municipal de Cultura. A letra do hino em questão exalta nossa terra, nossa natureza, nossa gente, símbolos e surge com o título "HINO DE JIJOCA DE JERICOACOARA".

Para o Município de Jijoca de Jericoacoara que neste ano completa seus 28 Anos de Emancipação Político e Administrativo, é de grande importância a criação deste hino, pois ao mesmo tempo que fala de nossas riquezas, vem agradecer e homenagear o nosso povo, principalmente centenas de anônimos que fizeram desta cidade um local aprazível de viver e principalmente voltado ao desenvolvimento turístico ambiental.

O referido hino será usado facultativamente nas cerimônias oficiais do município, nas cerimônias em unidades escolares, esportivas e culturais, nas cerimônias e ocasiões festivas promovidas por entidades particulares e em cerimônias civis, militares ou religiosas a que se associe sentido patriótico ao município de Jijoca de Jericoacoara ou exprima regozijo público.

Certos da compreensão dos Senhores Vereadores, solicitamos a aprovação do presente projeto de Lei.

Atenciosamente,

LINDBERGH MARTINS
Prefeito Municipal

CÂMARA MUNICIPAL DE JIJOCA DE JERICOACOARA
PROTÓCOLO Nº <u>1269/2019</u>
<u>20/02/2019</u>
<u>Maíra Antunes</u>
CHEFE DE SERVIÇO

PROJETO DE LEI Nº 008/2019, DE 19 DE FEVEREIRO DE 2019.

INSTITUI O HINO OFICIAL DO MUNICÍPIO DE JIJOCA DE JERICOACOARA E DÁ OUTRAS PROVIDÊNCIAS.

O PREFEITO MUNICIPAL DE JIJOCA DE JERICOACOARA, ESTADO DO CEARA, no uso de suas atribuições legais, conferidas pela Lei Orgânica do Município, faz saber a todos, que a Câmara Municipal aprovou e eu sanciono a seguinte Lei:

Art. 1º. Fica instituído o Hino Oficial de Jijoca de Jericoacoara como Símbolo do Município, ao lado da Bandeira e do Brasão Municipal.

Parágrafo Único - A composição e melodia de que trata o caput, refere-se aos anexos I e II que integram a presente lei.

Art. 2º. A letra do Hino Oficial do Município de Jijoca de Jericoacoara é de autoria de Elson Gleides Albuquerque e melodia de Lucas de Souza Teixeira e Alexandre Silva Lima.

Art. 3º. O Hino Oficial do Município de Jijoca de Jericoacoara será executado facultativamente:

- I- Nas cerimônias oficiais do Município;
- II- Nas cerimônias em unidades escolares, esportivas e culturais;
- III- Nas cerimônias e ocasiões festivas promovidas por entidades particulares;
- IV- Em cerimônias civis, militares ou religiosas a que se associe sentido patriótico ao município de Jijoca de Jericoacoara ou exprima regozijo público.

Art. 4º. Nas cerimônias em que houver o hasteamento simultâneo das Bandeiras Nacional, Estadual e Municipal, o Hino Oficial do Município de Jijoca de Jericoacoara será executado, facultativamente, após o Hino Nacional Brasileiro.

§ 1º- A execução será instrumental ou vocal de acordo com o cerimonial previsto em cada caso.

§ 2º- Durante a execução do Hino Oficial do Município de Jijoca de Jericoacoara, todos devem tomar atitude de respeito, de pé e em silêncio.

§ 3º- Não será permitida a execução de arranjos artísticos instrumentais do Hino Oficial do Município de Jijoca de Jericoacoara que não sejam autorizados pelo Prefeito Municipal, ouvido a Secretaria Municipal de Cultura.

PREFEITURA MUNICIPAL DE JIJOCA DE JERICOACOARA

Art. 5º. Haverá na sede da Prefeitura Municipal de Jijoca de Jericoacoara, exemplar-padrão de uma gravação digitalizada acompanhada da respectiva Letra e Partitura Musical do Hino Oficial do Município de Jijoca de Jericoacoara, a fim de servir de modelo obrigatório para a respectiva feitura, cópia ou reprodução, constituindo-se instrumento de conferência para a aprovação de exemplares destinados ao público.

Art. 6º. Os exemplares reproduzidos do Hino Oficial do Município de Jijoca de Jericoacoara não podem ser postos à venda, e só poderão ser distribuídos gratuitamente se trouxerem impresso na capa do CD ou DVD e no corpo do material impresso reproduzido, o nome de seus autores, bem como a Lei Municipal que o instituiu.

Art. 7º. É obrigatório o ensino do canto e da interpretação da letra do Hino Oficial do Município de Jijoca de Jericoacoara em todos os centros e estabelecimentos educacionais, públicos ou particulares, de ensino infantil, fundamental e médio, no município de Jijoca de Jericoacoara.

Art. 8º. A Secretaria Municipal de Cultura fará a edição oficial de todas as partituras do Hino Oficial do Município de Jijoca de Jericoacoara, bem como promoverá a gravação de sua execução instrumental e vocal, de sua letra declamada, disponibilizando-os às redes de ensino, municipais e estaduais, bem como às instituições públicas e privadas do município de Jijoca de Jericoacoara.

Parágrafo Único- Incumbe a Secretaria Municipal de Cultura organizar e promover a reprodução das partituras de orquestras do Hino Oficial do Município de Jijoca de Jericoacoara adaptando-as para bandas e fanfarras, disponibilizando-as a músicos e interessados.

Art. 9º. O Poder Executivo Municipal regulará o cerimonial referente ao Hino Oficial do Município de Jijoca de Jericoacoara.

Art. 10º. Esta Lei entra em vigor na data de sua publicação, revogadas as disposições em contrário.

PAÇO DA PREFEITURA MUNICIPAL DE JIJOCA DE JERICOACOARA, em 19 de fevereiro de 2019.

LINDBERGH MARTINS
Prefeito Municipal

**PREFEITURA MUNICIPAL DE
JIJOCA DE JERICOACOARA**

**ANEXO I
HINO MUNICIPAL DE JIJOCA DE JERICOACOARA
LETRA: ELSON GLEIDES ALBUQUERQUE**

Ela fica no litoral norte do nosso estado
Ela é uma grande beleza do nosso Brasil
Ela acolhe de braços abertos a quem lhe visita
Uma terra de grande riqueza e de povo gentil

Eu lhe falo de uma cidade
Do interior do Ceará
É Jijoca de Jericoacoara, querido lugar
Sob a larga amplidão desse céu
Tua beleza me encanta e seduz
Tu és uma das filhas mais novas da terra luz

Ela é repleta de amor e paz!
De origem indígena, assim já falavam os seus ancestrais (Refrão)

É Jijoca cidade bonita de tanto esplendor
Que recebe da mãe natureza um carinho febril
E mistura o verde das plantas com o branco da areia
Fica às margens da grande lagoa e do céu de anil

Sua costa de grande riqueza
Deixam nossa cidade mais bela
óh meu sonho, cidade princesa do nosso Brasil
Eu me sinto feliz quando canto,
os encantos dessa joia rara
Seja berço da fauna, da flora, da arte e do mar
(Refrão)

PREFEITURA MUNICIPAL DE
JIJOCA DE JERICOACOARA

ANEXO II
HINO MUNICIPAL DE JIJOCA DE JERICOACOARA
LETRA: ELSON GLEIDES ALBUQUERQUE
MELODIA: LUCAS DE SOUZA TEIXEIRA E ALEXANDRE SILVA LIMA

$\text{♩} = 100$

5

9

13

18

D.C. al Fine

Hino de Jijoca de Jericoacoara

Para Coro e Orquestra

Arr. Lucas Teixeira e Higor Pinto

Letra: Elson Gleides Albuquerque
Música: Lucas Teixeira e Alexandre Silva

♩ = 100

Voz

Flauta *tr* *tr*
Intro

Flauta *tr* *tr*
Intro

Oboé
Intro

Clarinetta Bb
Intro

Trompete Bb
Intro

Trombone

Tuba

Violino
Intro

Violino

Viola

Violoncello

Contrabaixo

Caixa
Intro

Bombo

Vo.
 Fl.
 Fl.
 Ob.
 Cl. Bb
 Tpt. Bb
 Tbn.
 Tba.
 Vln.
 Vln.
 Vla
 Vc.
 Cb.
 Cx.
 Bmb.
 3

Vo. 
 Fl. 
 Fl. 
 Ob. 
 Cl. Bb 
 Tpt. Bb 
 Tbn. 
 Tba. 
 Vln. 
 Vln. 
 Vla. 
 Vc. 
 Cb. 
 Cx. 
 Bmb. 

Vo.

Fl.

Fl.

Ob.

Cl. Bb

Tpt. Bb

Tbn.

Tba.

Vln.

Vln.

Vla.

Vc.

Cb.

Cx.

Bmb.

5

Vo. 

Fl. ^{1.} 

Fl. 

Ob. 

Cl. Bb 

Tpt. Bb 

Tbn. 

Tba. 

Vln. 

Vln. 

Vla. 

Vc. 

Cb. 

Cx. 

Bmb. 

Vo. Fl. Fl. Ob. Cl. Bb Tpt. Bb Tbn. Tba. Vln. Vln. Vla. Vc. Cb. Cx. Bmb.

MS

Vo. Fl. Fl. Ob. Cl. Bb Tpt. Bb Tbn. Tba. Vln. Vln. Vla. Vc. Cb. Cx. Bmb.

Vo.

Fl.

Fl.

Ob.

Cl. Bb

Tpt. Bb

Tbn.

Tba.

Vln.

Vln.

Vla.

Vc.

Cb.

Cx.

Bmb.

Hino de Jijoca de Jericoacoara

Voz

Arr. Lucas Teixeira e Higor Pinto

Para Coro e Orquestra

Letra: Elson Gleides Albuquerque

Música: Lucas Teixeira e Alexandre Silva

$\text{♩} = 100$

Hino de Jijoca de Jericoacoara

Flauta 1

Arr. Lucas Teixeira e Higor Pinto

Para Coro e Orquestra

Letra: Elson Gleides Albuquerque

Música: Lucas Teixeira e Alexandre Silva

$\text{♩} = 100$

Intro

Hino de Jijoca de Jericoacoara

Flauta 2

Para Coro e Orquestra

Arr. Lucas Teixeira e Higor Pinto

Letra: Elson Gleides Albuquerque

Música: Lucas Teixeira e Alexandre Silva

$\text{♩} = 100$
Intro *tr* *tr*

8

16

2

Hino de Jijoca de Jericoacoara

Para Coro e Orquestra

Oboé

Arr. Lucas Teixeira e Higor Pinto

Letra: Elson Gleides Albuquerque

Música: Lucas Teixeira e Alexandre Silva

$\text{♩} = 100$

Intro

~

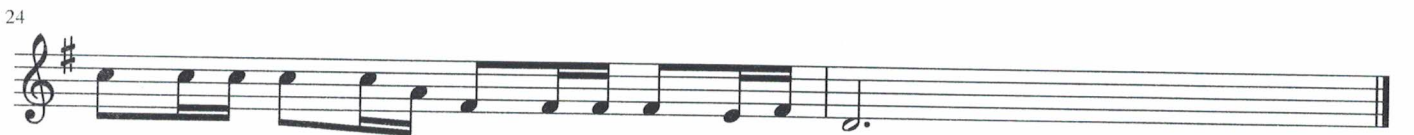

Hino de Jijoca de Jericoacoara

Trompete Bb

Para Coro e Orquestra

Arr. Lucas Teixeira e Higor Pinto

Letra: Elson Gleides Albuquerque

Música: Lucas Teixeira e Alexandre Silva

$\text{♩} = 100$
Intro

Hino de Jijoca de Jericoacoara

Trombone

Para Coro e Orquestra

Arr. Lucas Teixeira e Higor Pinto

Letra: Elson Gleides Albuquerque

Música: Lucas Teixeira e Alexandre Silva

$\text{♩} = 100$

3

11

18

Handwritten signature

Hino de Jijoca de Jericoacoara

Violino 1

Arr. Lucas Teixeira e Higor Pinto

Para Coro e Orquestra

Letra: Elson Gleides Albuquerque
Música: Lucas Teixeira e Alexandre Silva

$\text{♩} = 100$
Intro

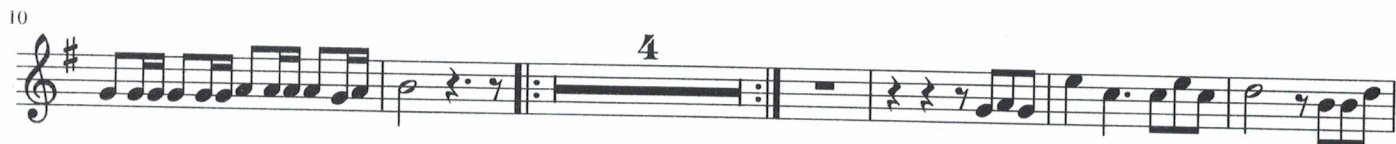

Hino de Jijoca de Jericoacoara

Violino 2

Arr. Lucas Teixeira e Higor Pinto

Para Coro e Orquestra

Letra: Elson Gleides Albuquerque

Música: Lucas Teixeira e Alexandre Silva

$\text{♩} = 100$

20

Hino de Jijoca de Jericoacoara

Viola

Arr. Lucas Teixeira e Higor Pinto

Para Coro e Orquestra

Letra: Elson Gleides Albuquerque
Música: Lucas Teixeira e Alexandre Silva

$\text{♩} = 100$

3 8

20

25

Hino de Jijoca de Jericoacoara

Contrabaixo

Arr. Lucas Teixeira e Higor Pinto

Para Coro e Orquestra

Letra: Elson Gleides Albuquerque

Música: Lucas Teixeira e Alexandre Silva

♩ = 100

9

16

24

Hino de Jijoca de Jericoacoara

Caixa

Arr. Lucas Teixeira e Higor Pinto

Para Coro e Orquestra

Letra: Elson Gleides Albuquerque

Música: Lucas Teixeira e Alexandre Silva

$\text{♩} = 100$
Intro

6

10

14

18

22

Hino de Jijoca de Jericoacoara

Bombo

Arr. Lucas Teixeira e Higor Pinto

Para Coro e Orquestra

Letra: Elson Gleides Albuquerque
Música: Lucas Teixeira e Alexandre Silva

♩ = 100

11

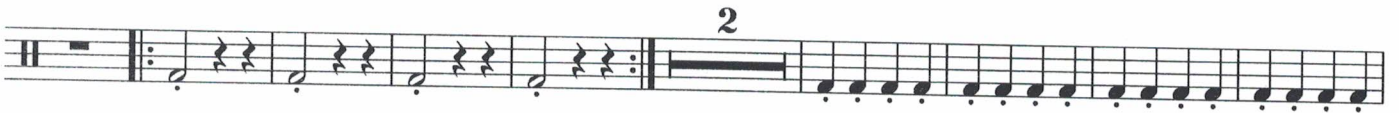

22

Hino de Jijoca de Jericoacoara

Pratos

Arr. Lucas Teixeira e Higor Pinto

Para Coro e Orquestra

Letra: Elson Gleides Albuquerque

Música: Lucas Teixeira e Alexandre Silva

$\text{♩} = 100$

Handwritten signature